LE CHATEAU des SAVANTS FOUS

LE NOUVEAU CREST EST EN ROUTE VERS LE "CENTRE DES UNIVERS", LÀ OÙ TOUT A COMMENCÉ LÀ OÙ PERRY ET SES COMPAGNONS ESPÈRENT DÉCOUVRIR LES SECRETS DE LA VIE ...

MAIS EN CHEMIN ILS RETROUVENT LA TRACE DES PIONNIERS PARTIS DE LA TERRE A BORD DU VASCO DE GAMA, ET RETOMBÉS ACCIDENTELLEMENT MILLE ANS DANS LE PASSÉ. QUE SONT DEVENUS LEUR DESCENDANTS ? PERRY DÉCIDE DE PARTIR A LEUR RECHERCHE ...

... EMERGEANT DE L'HYPER-ESPACE ...

1/4

http://www.rhodaniens.net

http://www.rhodaniens.net

http://www.rhodaniens.net

http://www.rhodaniens.net

http://www.rhodaniens.net

http://www.rhodaniens.net

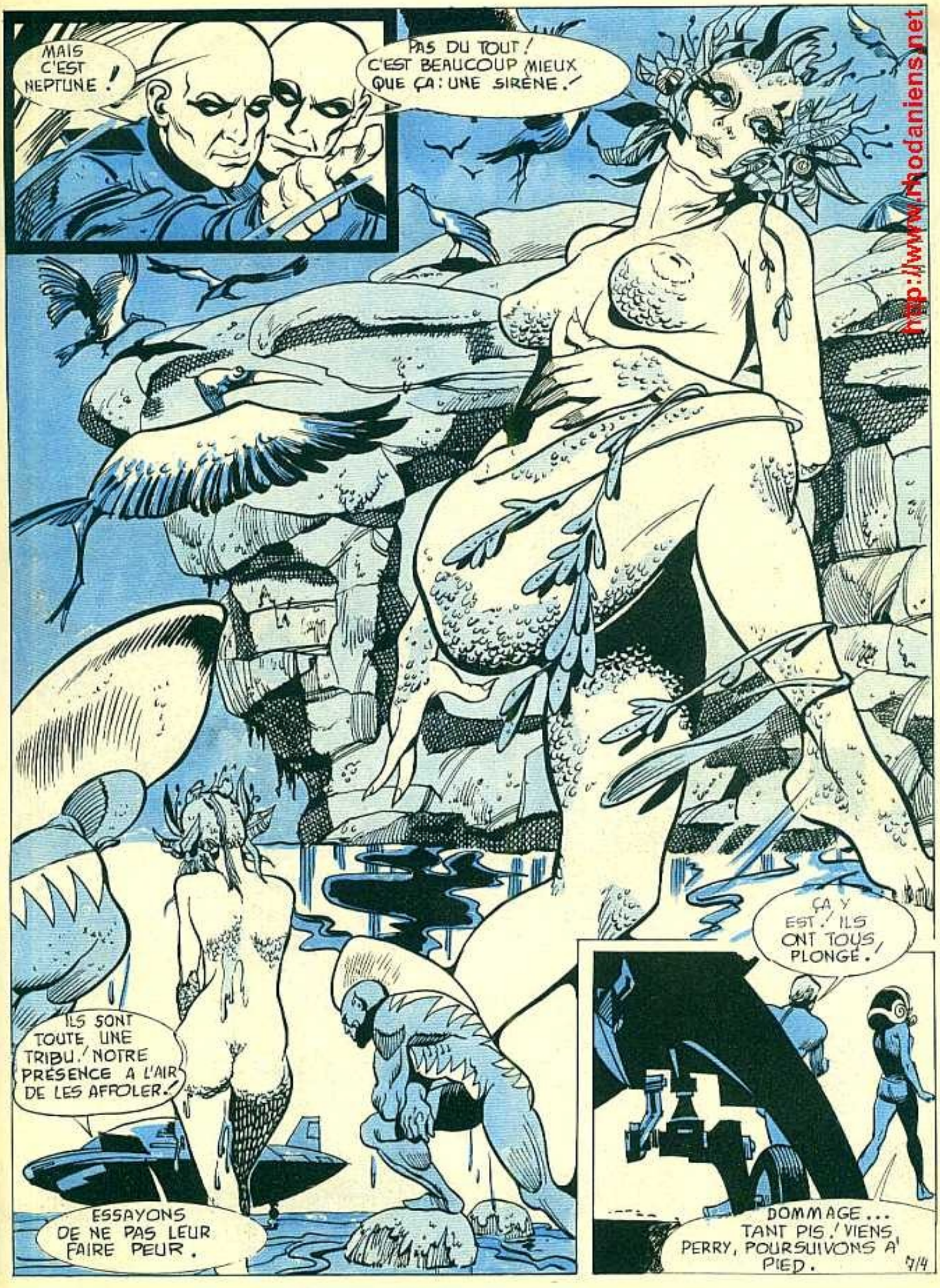

http://www.rhodaniens.net

http://www.rhodaniens.net

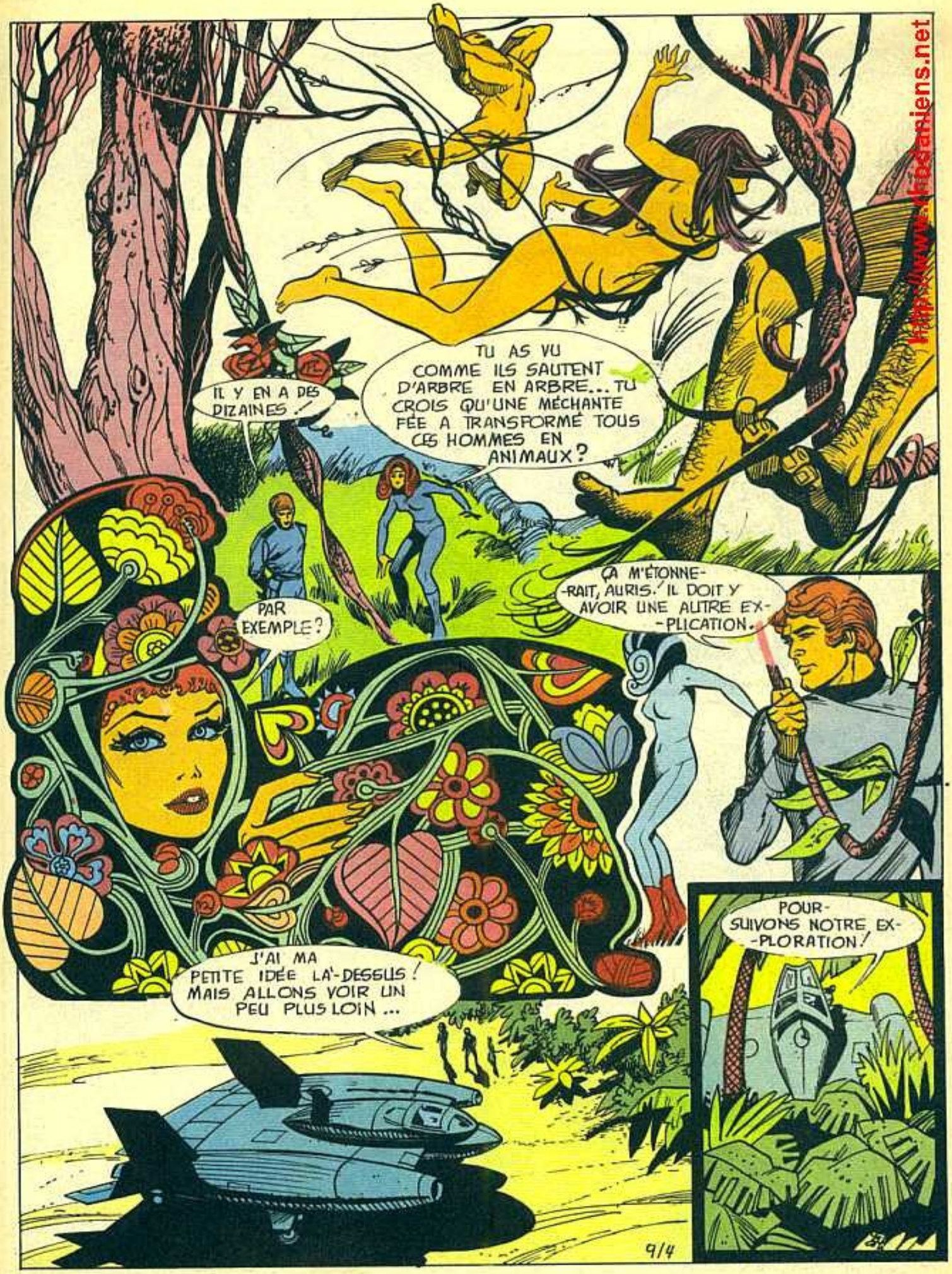

http://www.chbdaniens.net

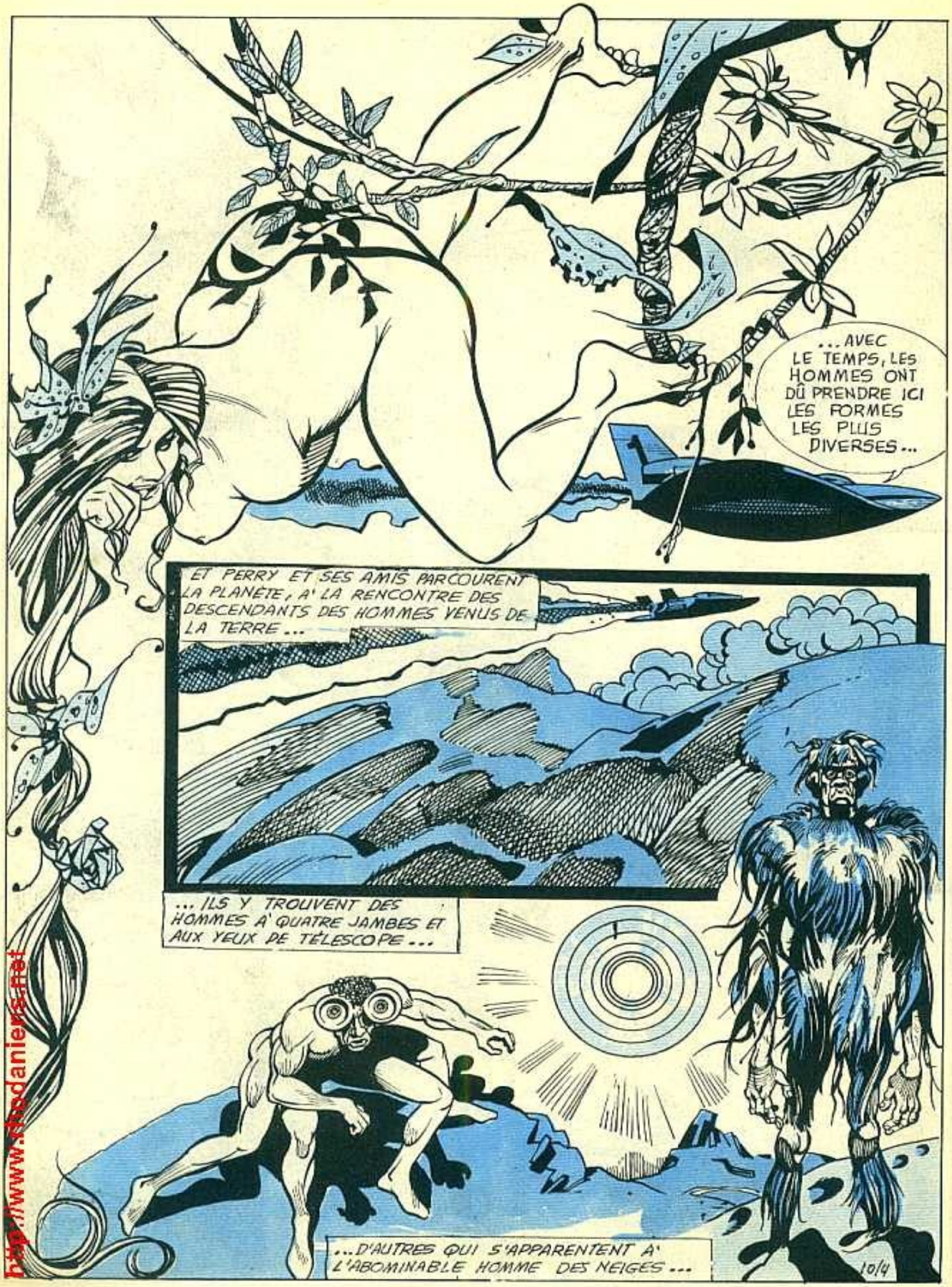

http://www.rhodaniens.net

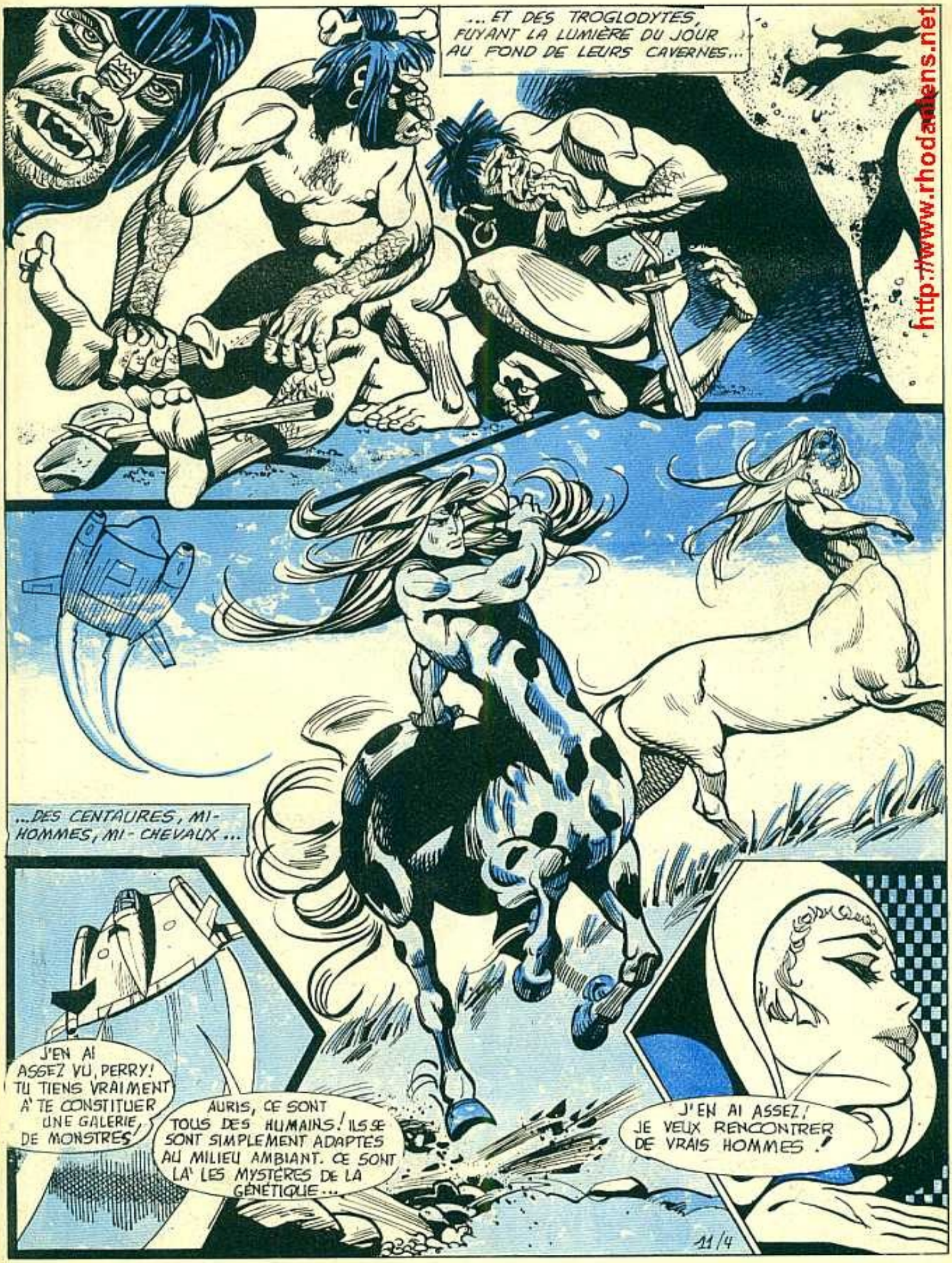

http://www.rhodanliens.net

http://www.rhodanlens.net

http://www.rhodaniens.net

http://www.rhodamiens.net

http://www.rhodaniens.net

http://www.rhodaniens.net

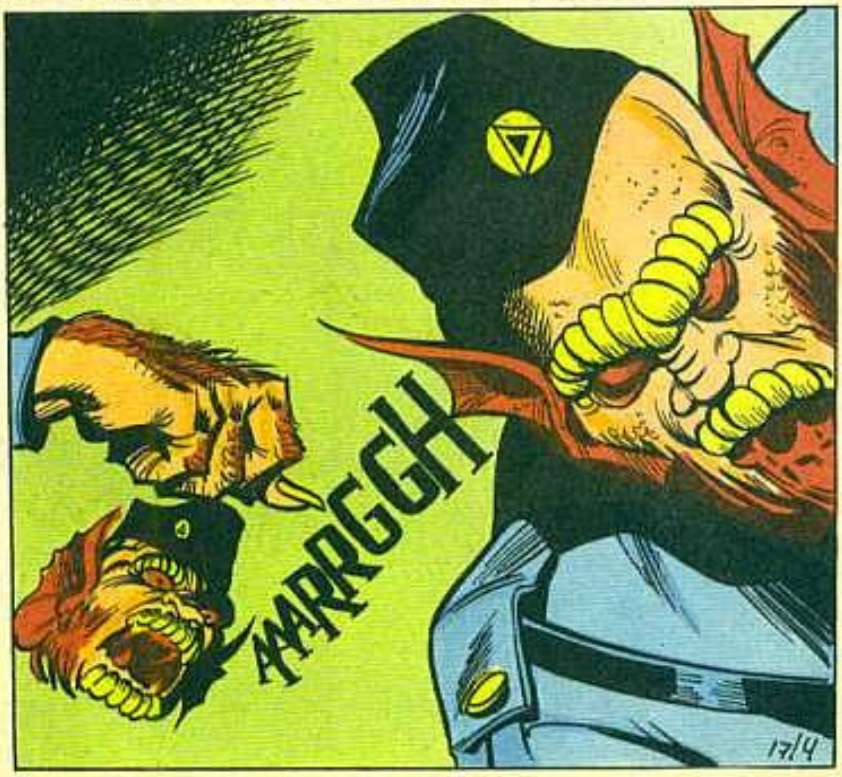

http://www.rhodaniens.net

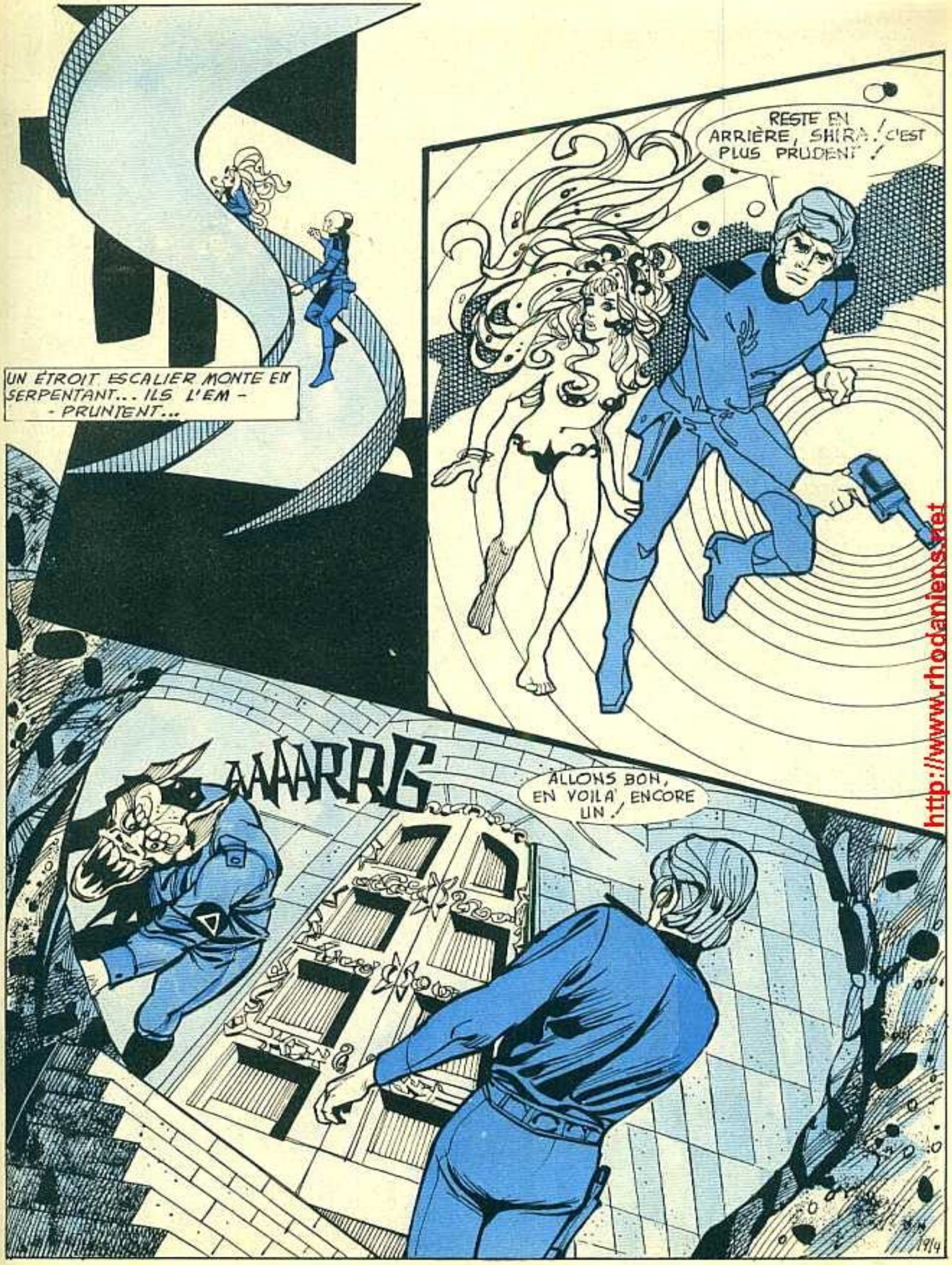

http://www.rhodaniens.net

http://www.rhodaniens.net

http://www.rhodaniens.net

http://www.rhodaniens.net

http://www.rhodaniens.net

http://www.rhodaniars.net

http://www.rhodaliens.net

http://www.rbodoniens.net

http://www.rhodaniens.net

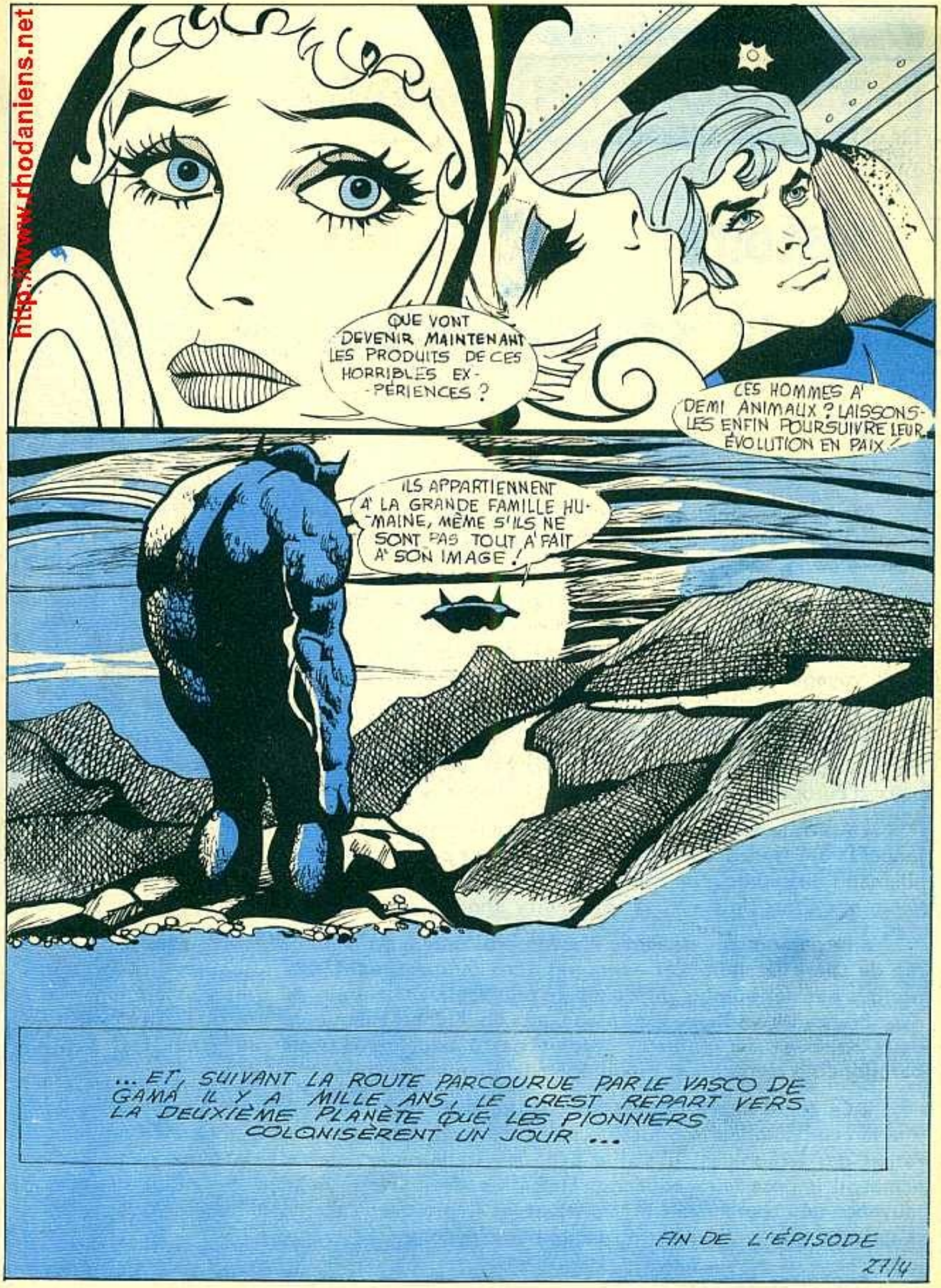

http://www.rhodaniens.net

Vient de paraître :

De Jacques SADOUL

Histoire de la science-fiction moderne

*

Nous ne saurions trop recommander à nos lecteurs amateurs de S.-F. l'achat et la lecture de l'ouvrage de Jacques Sadoul, paru récemment, dans la collection « J'ai lu » : Histoire de la Science-Fiction moderne.

Editée en deux tomes, pour un prix modique, cette histoire, après avoir présenté la S.-F. anglo-saxonne, étudie ce genre littéraire en France depuis 1905, date de la mort de Jules Verne, son grand précurseur. Jacques Sadoul y montre notamment pourquoi « Les voyages extraordinaires » de Jules Verne et des auteurs du XIX" siècle se sont transformés, sous l'influence d'écrivains tels que Rosny Ainé ou Maurice Renard jusqu'à donner le « roman scientifique ».

En appendice, l'étude se termine par un examen des productions des différents pays d'Europe et d'Amérique. Et nous lisons sous sa plume :

« Après la France, c'est certainement l'Allemagne le pays d'Europe occidentale dans lequel la S.-F. rencontre le plus de succès. Qui plus est, ce sont les traductions d'un auteur allemand ou plutôt d'un contorsium d'auteurs allemands qui battent tous les records de vente aux Etats-Unis avec la série Perry Rhodan.

« Le personnage de Perry Rhodan est l'œuvre de Walter Ernsting, sous le pseudonyme de Clark Darlton. Ces aventures sont publiées dans des fascicules hebdomadaires rédigés par des auteurs différents, le plus fréquent étant K.H. Scheer, mais il y a aussi Kurt Brand, W.W. Shols, Kurt Mahr, etc. En France, chaque volume du Fleuve Noir réunit deux épisodes du feuilleton traduit par Jacqueline H. Osterrath ; aux Etats-Unis, les parutions ne comportent qu'un épisode allemand...

« Ce space opera raconte les aventures du major Perry Rhodan à travers la galaxie. Rhodan commandait une fusée lunaire lorsqu'il découvrit l'épave d'un astronef d'exploration des Arkonides. Il s'allia avec les stellaires et, grâce à la supériorité de leurs armes, il imposa la création des Etats-Unis de la Terre. Ensuite il conquit le secret de jouvence que cherchaient précisément les Arkonides. Depuis, il ne cesse de parcourir la galaxie, allant d'exploit en exploit et d'aventure en aventure... »

Aventures que suivent en bandes dessinées les lecteurs de **Perry le fantastique**...

ATLAN

L'IMMORTEL SOLITAIRE

ATLAN, COMMANDANT DE LA FLOTTE DE L'O.S.U., QUI, AUX CÔTÉS DE PERRY RHODAN, VEILLE SUR LA GALAXIE, N'EST PAS D'ORIGINE HUMAINE, BIEN QUE SA DESTINÉE SE CONFONDE AVEC CELLE DE L'HUMANITÉ TOUTE ENTIÈRE... CET EXTRAORDINAIRE DESTIN, ATLAN, PRINCE D'ARKON, NOUS LE RELATE ICI, LUI QUI, IL Y A DES MILLÉNAIRES, DEVINT IMMORTEL, LUI QUI FUT TÉMOIN DE LA PRODIGIEUSE ASCENSION DE LA RACE HUMAINE JUSQU'A SON APOGÉE, JUSQU'A SON ÉPANOUISSEMENT DANS LA CONQUÊTE DU COSMOS...

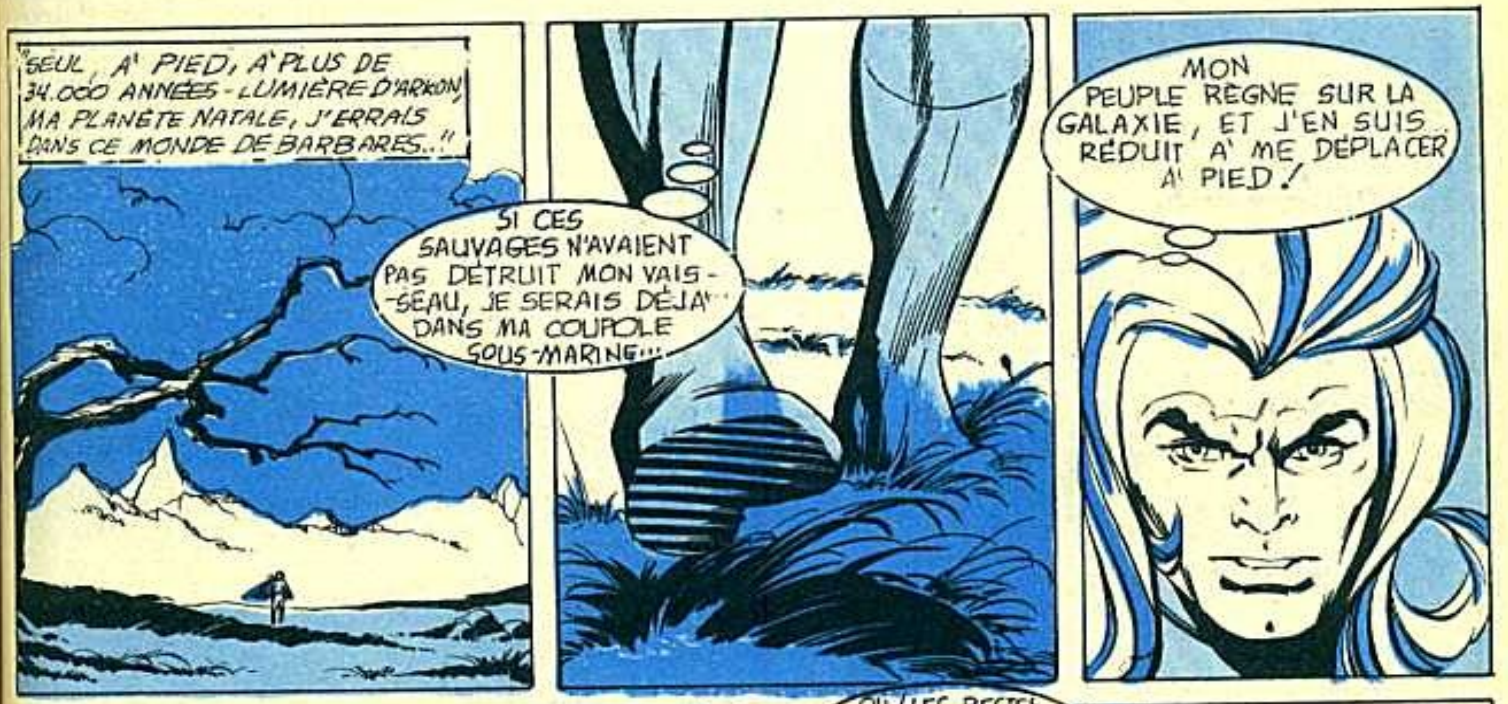

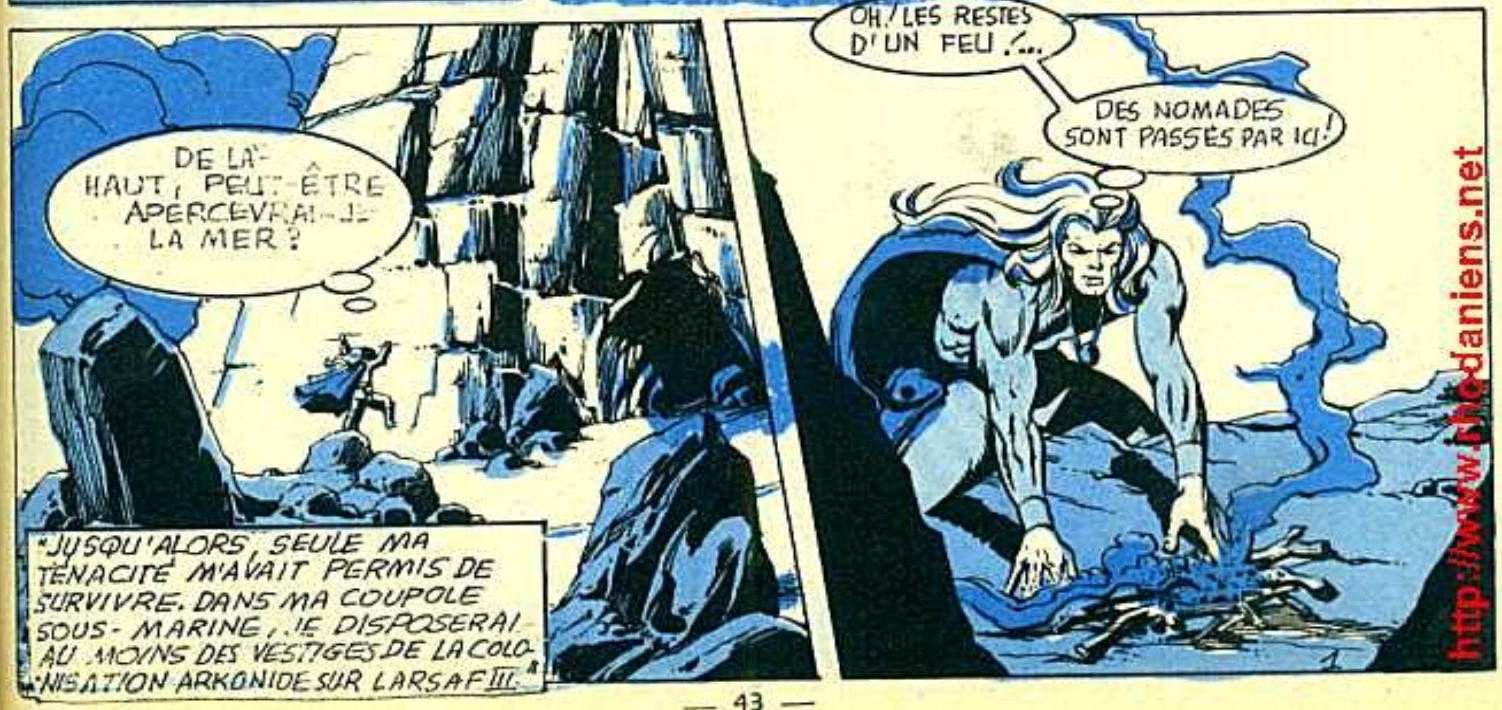

http://www.rhodaniens.net

"JE TRESSAILLIS SOUDAIN: MON MINICOM CAPTAIT DES SIGNAUX. D'OÙ PROVENAIENT-ILS ?"

IL N'Y AURAIT DONC PAS QUE DES BARBARES SUR CETTE PLANÈTE ?

... C'EST ALORS QUE RETENTIT UN CRI TERRIBLE ...

AAAHHH!!!

UNE AVALANCHE DE ROCHES DÉBOULA DANS LE RAVIN...

AAAHHH!

CE CRI ... C'ÉTAIT PEUT-ÊTRE POUR M'AVERTIR !

A' L'ABRI, VITE!

IL S'EN EST FALLU DE PEU !

JE VAIS ESSAYER D'ESCALADER CETTE PAROI !

POURVU QUE CES ROCHERS TIENNENT !

ENFIN ...

CE N'EST PAS POSSIBLE !

http://www.rhedarbens.net

LA VALLÉE des MUTANTS

"JE DEMEURAI PÉTRIFIÉ : AU CŒUR DE SES MONTAGNES DÉSOLÉES SE NICHAIT UN ÉTRANGE MONUMENT, UNE SCULPTURE GIGANTESQUE. ET LE VISAGE DE PIERRE PORTAIT EN LUI UN INSONDABLE MYSTÈRE..."

CETTE SCULPTURE NE REPRÉSENTE PAS UN BARBARE ? ET CES PIEUX... DES SACRIFICES ONT ÉTÉ RENDUS ICI !

DES ÊTRES VENUS D'AILLEURS SE SONT POSÉS SUR LARSAF III...

PEUT-ÊTRE LONGTEMPS AVANT MA PROPRE ARRIVÉE SUR CETTE PLANÈTE !

IL N'Y A NULLE PART DE VESTIGES TECHNOLOGIQUES ... PAS D'ARMES, PAS DE VAISSEAUX, RIEN !

http://www.rhodaniens.net

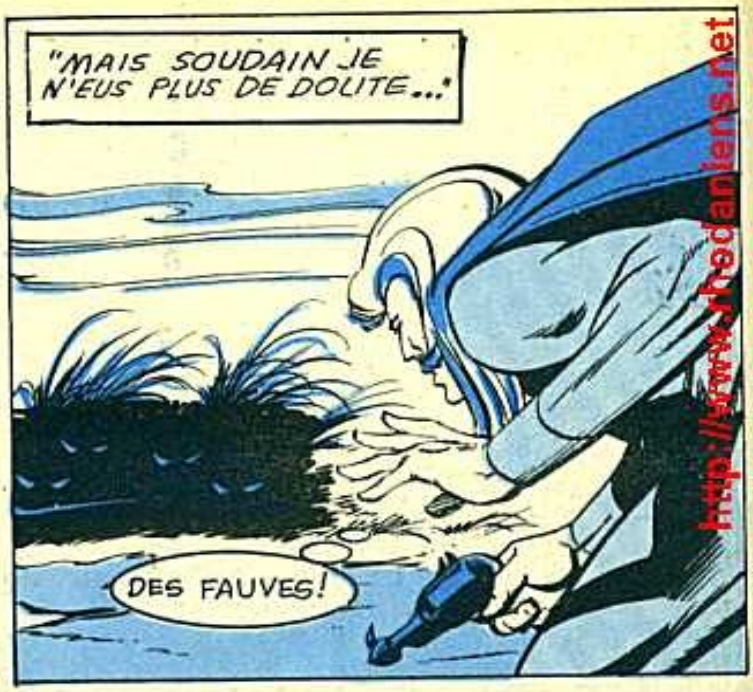

http://www.rhodaniens.net

http://www.rhodanlens.net

http://www.rhodanfans.net

http://www.rhodaniens.net

http://www.rhodanienne.net

http://www.rhodaniens.net

http://www.rhodaniens.net

http://www.thorganiens.net

http://www.rhodaniens.net

FIN DE L'ÉPISODE

COSMOS

AN 2200

LE MYSTERE DE LA PLANETE BLEUE

http://www.bdadamiens.net

NOUS SOMMES EN L'AN 2200! TOUS LES PEUPLES DE LA TERRE SONT, DEPUIS LONGTEMPS, UNIS SOUS UN GOUVERNEMENT MONDIAL, ET TOUTES LES PLANETES, DE MERCURE À PLUTON, SONT HABITÉES PAR LES HOMMES. LE GOUVERNEMENT VIENT DE CONFIER AU COMMANDANT JEAN GARNIER, LA PREMIERE MISSION DE RECONNAISSANCE DANS L'INCONNU, AU DELA DES FRONTIÈRES DU SYSTEME SOLAIRE...

A BORD DE LA FUSÉE, UNE ÉQUIPE DE SAVANTS, AUSSI COMPÉTENTS QUE COURAGEUX, DIRIGÉS PAR LE PROFESSEUR KIROV, CÉLÈBRE BIOLOGISTE...

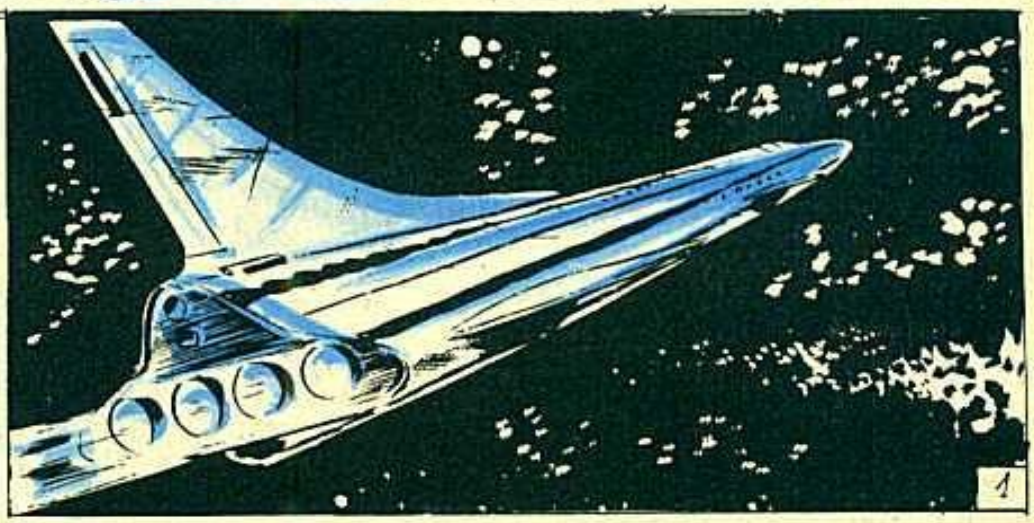

CELLE QUI VIENT D'ENTRER DANS LE POSTE DE COMMANDEMENT N'EST AUTRE QUE KARINA, LA RAVISSANTE FILLE DU PR. KIROV, MÉDECIN-CHEF DU BORD. ELLE EST UNE DES RARES FEMMES DE L'EXPÉDITION AVEC PATRICIA JOHNSON, L'INTERPRÈTE, ET JULIA, LE RADIO

http://www.rhodanens.net

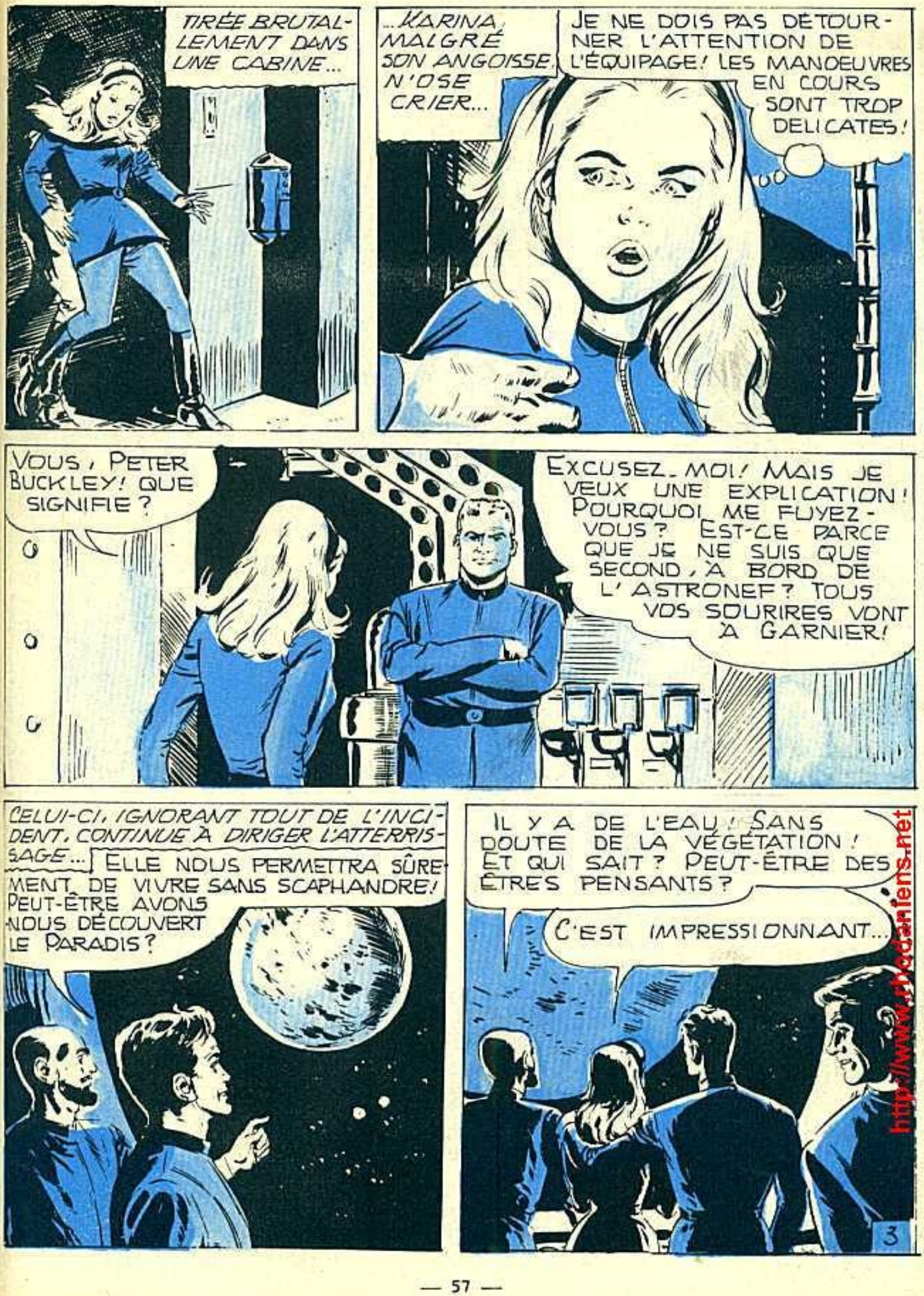

http://www.abodamiens.net

REVENUE DANS LE POSTE DE COMMANDEMENT, KARINA AVAIT DÉJÀ OUBLIÉ L'INCIDENT PROVOQUÉ PAR PETER...

NOUS POSONS-NOUS TOUT DE SUITE ?

NON ! D'ABORD FAISONS UN OU DEUX TOURS EN ORBITE !

BRUSQUEMENT, UN FAISCEAU LUMINEUX, PROVENANT DU SOL MÊME DE LA PLANÈTE, ILLUMINE LE VAISSEAU COSMIQUE...

QU'ARRIVE-T-IL ? NOUS TOMBONS !

LES INSTRUMENTS S'AFFOLENT ! NOUS TOMBONS COMME UNE PIERRE VERS LA PLANÈTE !

TOUT LE MONDE EN COMBINAISON SPATIALE ! **ALERTE Nº 1 !**

MAIS SOUDAIN, L'ASTRONEF RETROUVE SON ÉQUILIBRE ET DESCEND LENTEMENT COMME PORTÉ PAR L'ÉTRANGE RAYON QUI LE TIENT PRISONNIER...

PAS DE DOUTE ! ON NOUS ATTEND ! MAIS QUI ET AVEC QUELLES INTENTIONS ?

http://www.rhodeniens.net

DEUX VOLONTAIRES AVEC MOI POUR LE PREMIER CONTACT! JE NE VEUX PAS QUE LES AUTRES SORTENT DE L'ASTRONEF AVANT D'ÊTRE MIEUX RENSEIGNÉS SUR CE QUI NOUS ATTEND!

PEU APRÈS, UNE TRAPPE S'OUVRE AU FLANC DE LA FUSÉE ET GARNIER, PATRICIA JOHNSON ET UN MEMBRE DE L'ÉQUIPAGE APPARAISSENT, LES SEMELLES DE LEURS BOTTES, MUNIES DE VENTOUSES LES COLLANT À LA PAROI... AUSSITÔT, LA RADIO PORTATIVE FONCTIONNE...

NOUS NE NOUS SÉPARONS SOUS AUCUN PRÉTEXTE! SUIVEZ-MOI, PROTÉGEZ-MOI ET BONNE CHANCE!

BONNE CHANCE, COMMANDANT!

INSOLITE, BIZARRE, ÉTRANGE, LA VÉGÉTATION DE LA MYSTÉRIEUSE PLANÈTE EST LUXURIANTE COMME CELLE DE NOS TROPIQUES...

5

http://www.rhodaniens.net

SOUDAIN, SURGIT DEVANT EUX UNE SOUCOUPE VOLANTE, ENTOURÉE D'UNE ÉTRANGE FLUORESCENCE...

http://www.rhodaniens.net

http://www.thodaniens.net

http://www.rhodanides.net

http://www.rhodaniens.net

OH! LES VOICI!

NOUS N'ALLONS PAS TARDER À FAIRE LA CONNAISSANCE DE NOS VAINQUEURS...

LA BAIE S'OUVRE SUR UNE VASTE TERRASSE, ORNÉE DE PLANTES ÉTRANGES ET INCONNUES...

OH! REGARDEZ! IL N'Y A PAS DE BALCON POUR NOUS RETENIR! ET POURTANT, JE N'AI PAS LE VERTIGE! UN INVISIBLE CHAMP DE FORCE NOUS PROTÈGE!

HEUREUSEMENT! CAR LA TERRASSE DOMINE UNE VILLE IMMENSE, À L'ARCHITECTURE HARDIE, S'ÉTENDANT À PERTE DE VUE!

PERDUS DANS LEUR CONTEMPLATION, LES QUATRE TERRIENS N'ONT PAS REMARQUÉ L'APPARITION, DERRIÈRE EUX, D'UN PETIT ÊTRE SILENCIEUX...

10

http://www.rhodaniens.net

http://www.rhodaniens.net

http://www.rhodanides.net

BIENTÔT, LES QUATRE TERRIENS SONT INTRODUITS DANS UNE VASTE SALLE OÙ SONT RÉUNIS UNE CENTAINE DE PETITS ÊTRES, HOMMES ET FEMMES...
ASSISE SUR UN TRÔNE, UNE FEMME LES ATTEND IMMOBILE ET MAJESTUEUSE...

SOYEZ LES BIENVENUS À ZUR!

MAIS VOUS PARLEZ NOTRE LANGUE!

JE L'AI APPRISE EN ÉCOUTANT VOS CONVERSATIONS! NOUS NE VOUS VOULONS PAS DE MAL! NOUS ESPÉRONS SEULEMENT QUE VOUS NOUS AIDEREZ DANS NOTRE COMBAT POUR SURVIVRE!

http://www.rhodanieros.net

ET SOUDAIN... VOICI LES DRAX, NOS ENNEMIS! ILS SONT NOS PRISONNIERS! NE VOUS FIEZ PAS À EUX!

MAIS, AU MÊME MOMENT...

13

http://www.rhodanheros.net

http://www.rhodaniens.net

SUR DES TAPIS ROULANTS QUI RELIENT ENTRE ELLES LES DIFFÉRENTES PARTIES DE LA VILLE, NOS AMIS SE DIRIGENT VERS LA CENTRALE D'ÉNERGIE DE LA PLANÈTE BLEUE, QUE LES ZURS APPELLENT "LA SOURCE"...

"LA SOURCE" EST UNE USINE EXTRÊMEMENT PERFECTIONNÉE QUI PRODUIT EN PERMANENCE DE L'ÉNERGIE TIRÉE DES RAYONS COSMIQUES VENUS DE L'ESPACE...

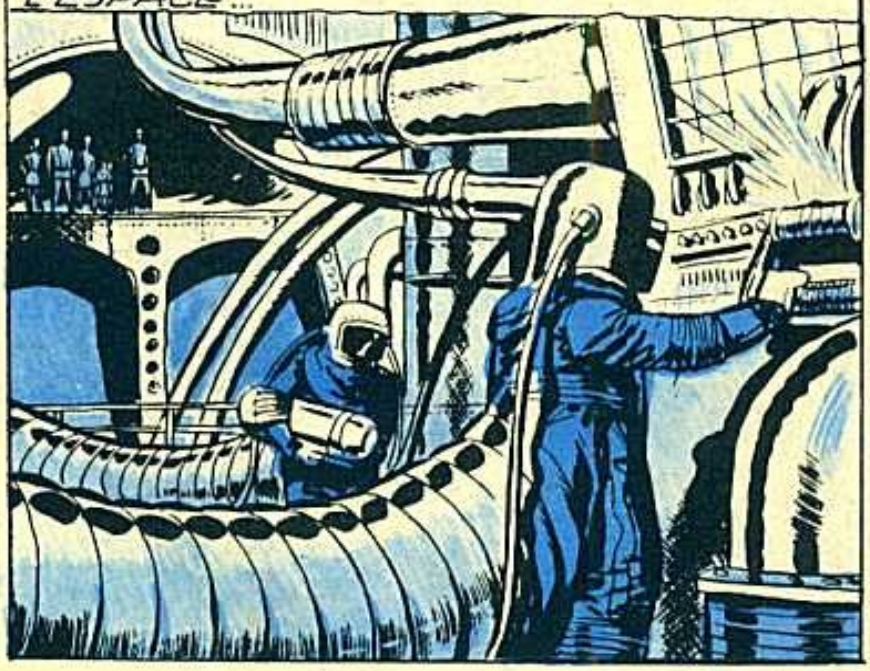

MALHEUREUSEMENT, NOUS AVONS PERDU VOILÀ DES SIÈCLES ET DES SIÈCLES LE SECRET DE CES MERVEILLES! NOS RAYONS, NOS DISQUES VOLANTS SONT TROP PEU NOMBREUX! ET NOUS NE SAVONS PLUS EN FABRIQUER D'AUTRES, NI CONSTRUIRE DES ASTRONEFS!

AUTRE DIFFICULTÉ TERRIBLE À VAINCRE: NOTRE NOURRITURE NE SE CONSERVE PAS PLUS D'UNE HEURE! MÊME SI NOUS AVIONS LES MOYENS DE SILLONNER LE COSMOS, NOUS SERIONS MORTS DE FAIM AVANT D'AVOIR QUITTÉ NOTRE PLANÈTE!

PEU APRÈS, LES TERRIENS, ACCOMPAGNÉS DE QUATRE ZURS, REGAGNENT LEUR FUSÉE...

http://www.rhodaniens.net

http://www.rhodaniens.net

ET BUCKLEY VISE CELUI QUI SEMBLE ÊTRE LE CHEF DES GÉANTS ET TIRE... LEUR CHEF DÉSINTÉGRÉ, LES DRAX METTENT AUSSITÔT BAS LES ARMES!

http://www.mydanlens.net

ET L'EXPÉDITION REGAGNE LA FUSÉE AVEC SES PRISONNIERS.

CROYEZ-VOUS VRAIMENT QUE NOUS DEVONS INTERVENIR DANS CE CONFLIT ENTRE ZURS ET DRAX?

MAIS OUI! IL FAUT AIDER LES PETITS ZURS!

NON! NOUS NE SOMMES ICI QU'EN MISSION D'EXPLORATION! NOUS N'AVONS PAS À PRENDRE PARTI!

ET PERDANT TOUT CONTRÔLE DE LUI-MÊME, BUCKLEY SE JETTE SUR GARNIER...

C'EST MOI QUI COMMANDE, BUCKLEY! VOUS ÊTES AUX ARRÊTS!

18

ET GARNIER FAIT COMPARAÎTRE LES DRAX DEVANT LUI...

NOUS BEAUCOUP PLUS BONS QUE ZURS ! VOUS VENIR DANS NOTRE PAYS !

http://www.rhodaniens.net

J'ACCEPTE L'INVITATION ! MAIS J'AMÈNE VIX ET LES AUTRES ZURS AVEC NOUS !

ET VOILÀ LA FUSÉE DES TERRIENS QUI VOLE EN DIRECTION DE LA PLANÈTE DRAX... CEPENDANT, AUX ARRÊTS DANS SA CABINE, BUCKEY COMPLOTE AVEC JULIA, LA RADIO DU BORD...

TOUT À COTÉ, DANS LE POSTE DE PILOTAGE...

JEAN, JE ME MÉFIE DE BUCKLEY ! IL VOUS DÉTESTE ET NE RECULERA DEVANT RIEN ! SOYEZ PRUDENT !

ALLONS DONC ! IL VOUS AIME ET IL EST JALOUX DE MOI, JE SAIS ! MAIS CE N'EST PAS UN MAUVAIS GARÇON !

19

http://www.rhodaniens.net

RENONÇONS À NOS DÉSINTÉGREURS COMME ILS LE DEMANDENT ! MAIS DEMEURONS EN CONTACT RADIO AVEC L'ASTRONEF ! L'ÉQUIPAGE NOUS PORTERA SECOURS EN CAS DE BESOIN !

http://www.rhodaniens.net

ENCADRÉS PAR DES GUERRIERS DRAX, GARNIER, PATRICIA, BORIS ET FRANTZ MARCHENT LENTEMENT À TRAVERS L'ÉPAISSE FORÊT VIERGE...

ENFIN... JE CROIS QUE NOUS APPROCHONS DE LEUR CAPITALE !

C'EST EXTRAORDINAIRE ! CES DRAX VOYAGENT EN FUSÉE, MAIS ILS N'ONT PAS D'ARMEMENT ! ET VOILÀ LEUR VILLE PROTÉGÉE PAR UNE SORTE DE GLOBE...

LA PETITE TROUPE FRANCHIT UNE PORTE MONUMENTALE... ET PÉNÈTRE DANS UNE SORTE DE VASTE CAMP MILITAIRE, AUX LARGES RUES SE COUPANT À ANGLE DROIT...

OH ! REGARDEZ ! LES BÂTIMENTS SONT TOUS SEMBLABLES ! ILS N'ONT QU'UN ÉTAGE ET PAS DE TOÎT !

http://www.rhodaniens.net

ET PEU APRÈS... DANS SON MESSAGE, LE COMMANDANT LÈVE MES ARRÊTS ET M'APPELLE À SON SECOURS! RESTEZ VIGILANTS ET TOUT IRA BIEN!

SEULE KARINA N'EST PAS CONVAINCUE... JULIA EST AMOUREUSE DE PETER... ELLE SE FAIT SA COMPLICE... IL N'Y A PAS EU DE MESSAGE!

MAIS... KARINA, VENEZ DONC AVEC NOUS! VOUS TROUVEREZ PLUS VITE GARNIER!

LA JEUNE FILLE ACCEPTE AVEC JOIE! ELLE NE PEUT IMAGINER L'HORRIBLE DUPLICITÉ DE BUCKLEY QUI N'A QU'UN BUT: REVENIR SUR TERRE EN COMMANDANT LA FUSÉE AVEC... KARINA!

VOILÀ! JE VAIS LAISSER OUVERT CE HUBLOT! AINSI, PEU À PEU, L'ATMOSPHÈRE TOXIQUE DE LA PLANÈTE DRAX S'INFILTRERA DANS L'ASTRONEF! QUAND JE REVIENDRAI, L'ÉQUIPAGE SERA MORT ASPHYXIÉ!

ET BUCKLEY, JULIA ET KARINA QUITTENT LA FUSÉE, ACCOMPAGNÉS DE DEUX PRISONNIERS DRAX POUR LEUR SERVIR DE GUIDE...

MAIS DANS LA VILLE DES DRAX... OÙ NOUS MÈNENT-ILS?

SANS DOUTE PRÈS DE LEUR ROI!

23

http://www.rhodanians.net

FIN DE L'ÉPISODE

le mois prochain DRAX contre ZURS

24

http://www.drodaniens.net

A nos lecteurs,

http://www.rhodaniens.net

● Ce numéro 4 de Perry se présente légèrement différent des trois premiers numéros. A la demande de plusieurs d'entre vous, nous y avons introduit une bande de science-fiction d'origine française ; **Cosmos an 2200.**

Les héros de Cosmos an 2200 sont certes des héros **hors-série** mais **humains** ; leur univers, un univers **fantastique** mais **concevable** ; leurs aventures, **extraordinaires** mais **vraisemblables.**

Héros, univers, aventures sont sortis de l'imagination créative de Claude Vaincourt, pour le scénario et de Fernand Fusco pour le dessin. Jacques Bergier a été leur conseiller scientifique.

● **A Patrick et Philippe Bousquet de Bordeaux :** Perry est bien l'adaptation d'une bande d'origine allemande elle-même tirée de la collection de bouquins « Perry Rhodan » (voir page 30 ce qu'en dit Jacques Sadoul).

● **A Didier Rosell de Negrepelisse (82800).** Merci de toutes les choses gentilles contenues dans votre lettre. Voici, comme vous le demandez, l'adresse de P. et P. Bousquet qui, sans doute, seront ravis de compter un abonné de plus à leur fanzine Tschaï consacré à la S-F : 44, rue Courteault, 33000 Bordeaux.

Editions JEUNESSE et VACANCES, 15, rue Malebranche - Tél. ODE 62-75 - PARIS (V°). Directrice de la publication - Rédactrice en chef : L. Fonvieille - Membres du Comité de Direction : A. Freire - M. Magadoux - Loi n° 49.956 du 16-7-49 sur les publications destinées à la jeunesse. Dépôt légal : 4° trimestre 1975 - Editeur n° 62 - Imprimeur N° 518 - Imprimé en France par la Société Nouvelle des Imprimeries Mont-Louis P.R. Clermont-Ferrand - Distribué par N.M.P.P. - DECEMBRE 1975.

Perry

N° 4
Mensuel
5 Frs

SCIENCE FICTION

LE FANTASTIQUE

http://www.rhodaniens.net

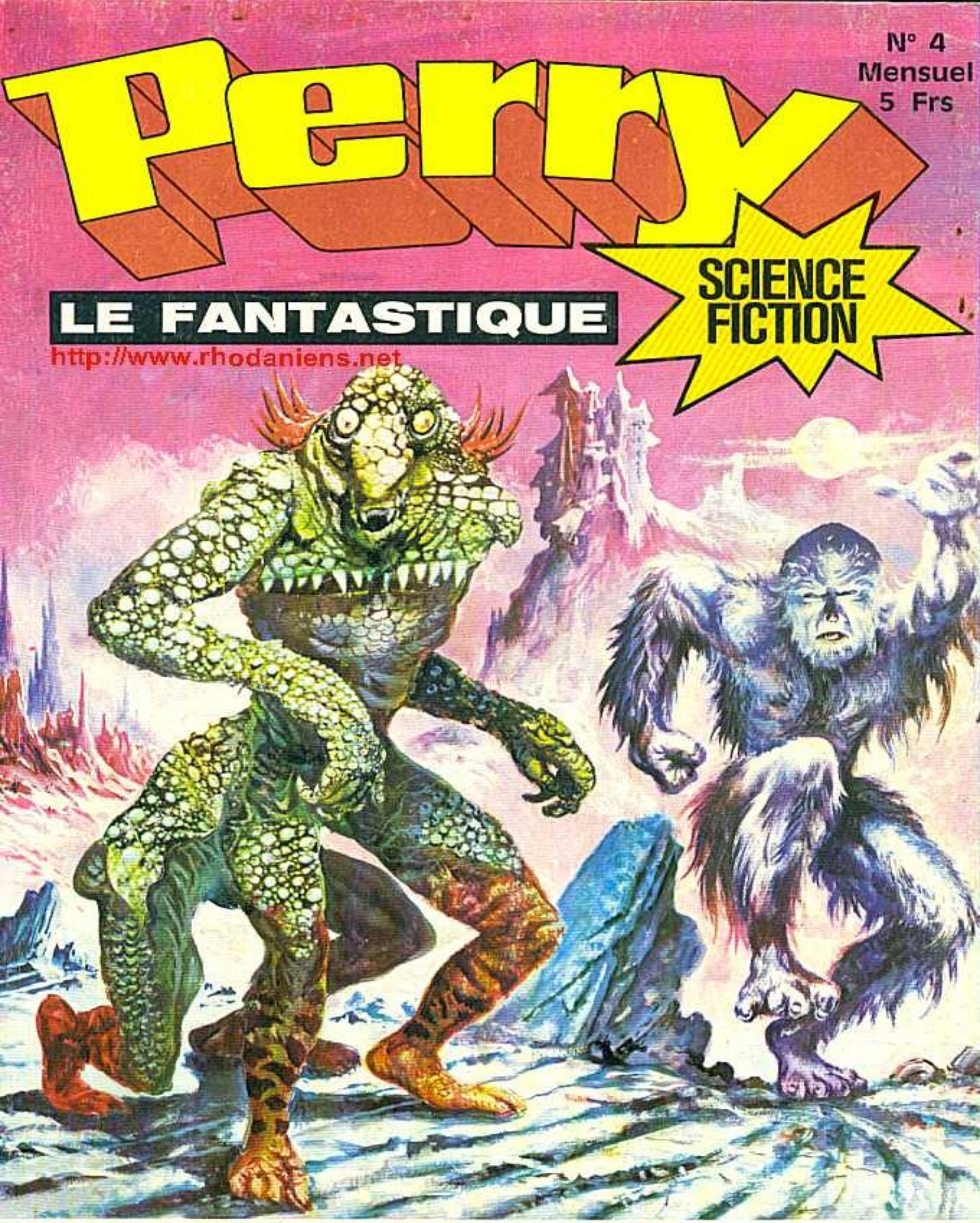

LE CHATEAU DES SAVANTS FOUS

Bandes dessinées
Tout en couleur

http://www.rhodaniens.net

Sommaire :

Le château des savants fous

p. 5 à 32

*

Les envoyés du Paradis
d'Yves Dermèze

p. 33 à 40

*

Atlan :
La vallée des mutants

p. 41 à 52

*

La deuxième planète

p. 53 à 80

*

Un film à voir :
"Phase IV"

p. 81 et 82

http://www.rhodaniens.net

Perry

Star-Galerie

GORATSCHIN

l'homme à deux têtes, prénommées l'une Ivan, l'autre Ivanovitch. C'est un mutant, émetteur de la Force F. S. I.